



PROJECTO DE DESENVOLVIMENTO DA
AGRICULTURA COMERCIAL DE ANGOLA



Ponto de Situação

31 de Dezembro de 2021



GOVERNO DE
ANGOLA

minagrip.gov.ao

Ministério da Agricultura e Pescas



BANCO MUNDIAL
BIRD • AID | GRUPO BANCO MUNDIAL



AFD

AGENCE FRANÇAISE
DE DÉVELOPPEMENT

INICIATIVA

Governo de Angola
Ministério da Agricultura e Pescas



VALOR FINANCIAMENTO

USD 230 Milhões

PERÍODO EXECUÇÃO

Até 2024

FINANCIADORES
Banco Mundial
AFD



Componente 1: Promoção e Apoio ao Desenvolvimento do Agronegócio

1.1 Fortalecimento de Qualificações, Produtividade e Comercialização

1.2 Garantias Parciais de Crédito

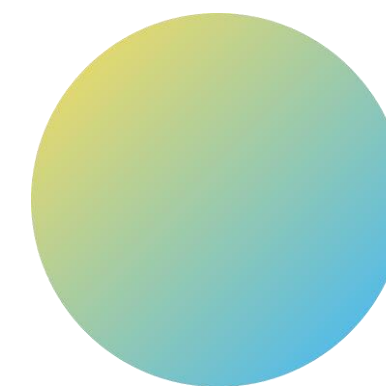
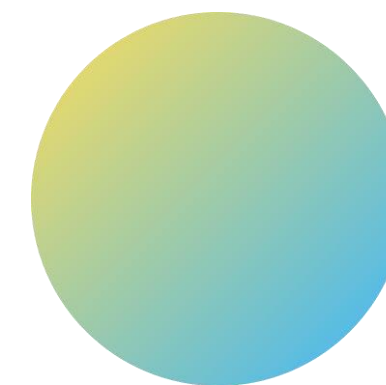
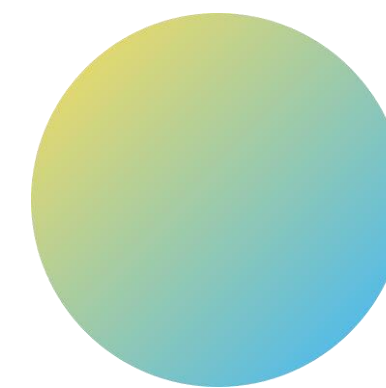

Planos de Negócio por Corredor

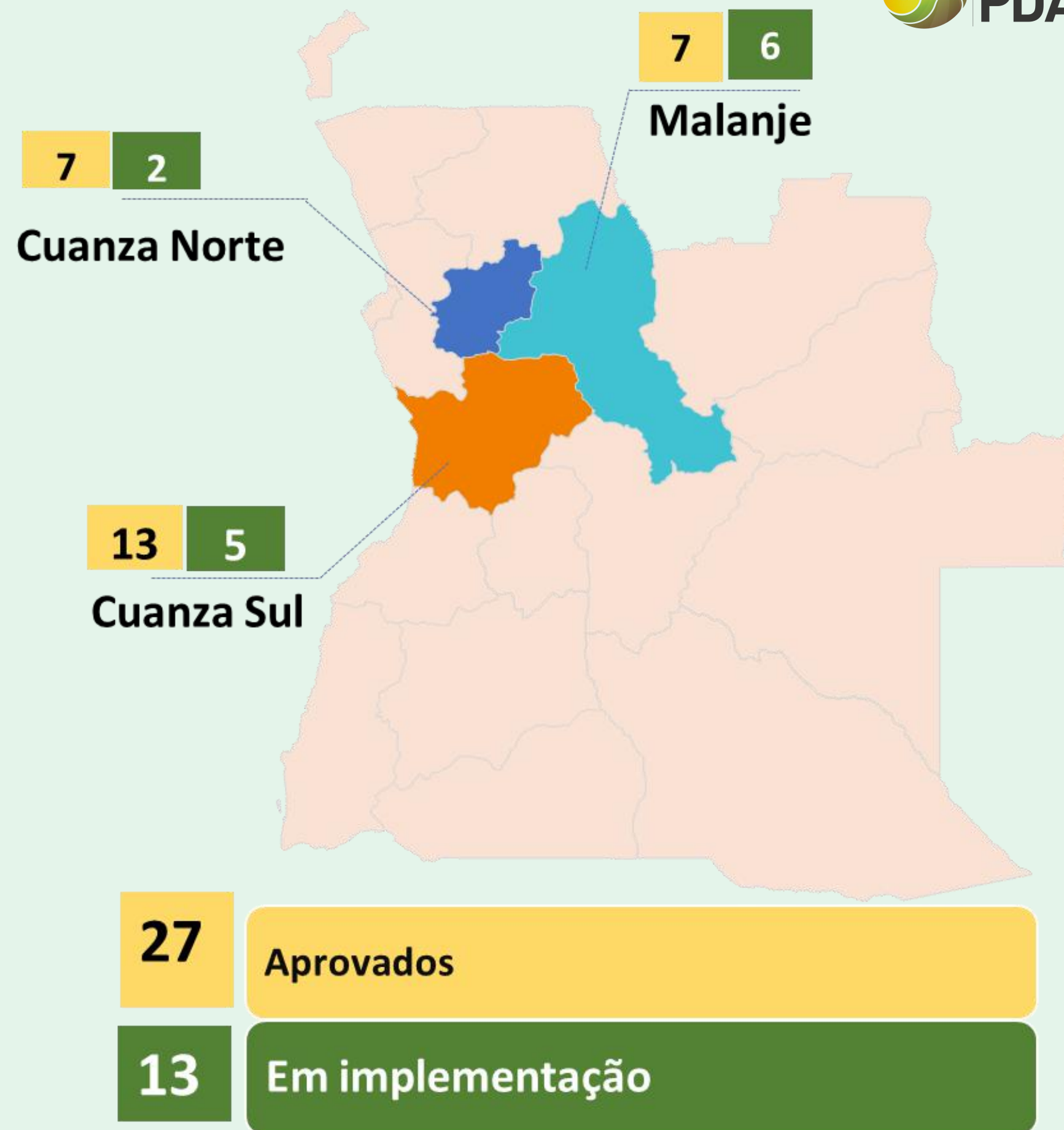
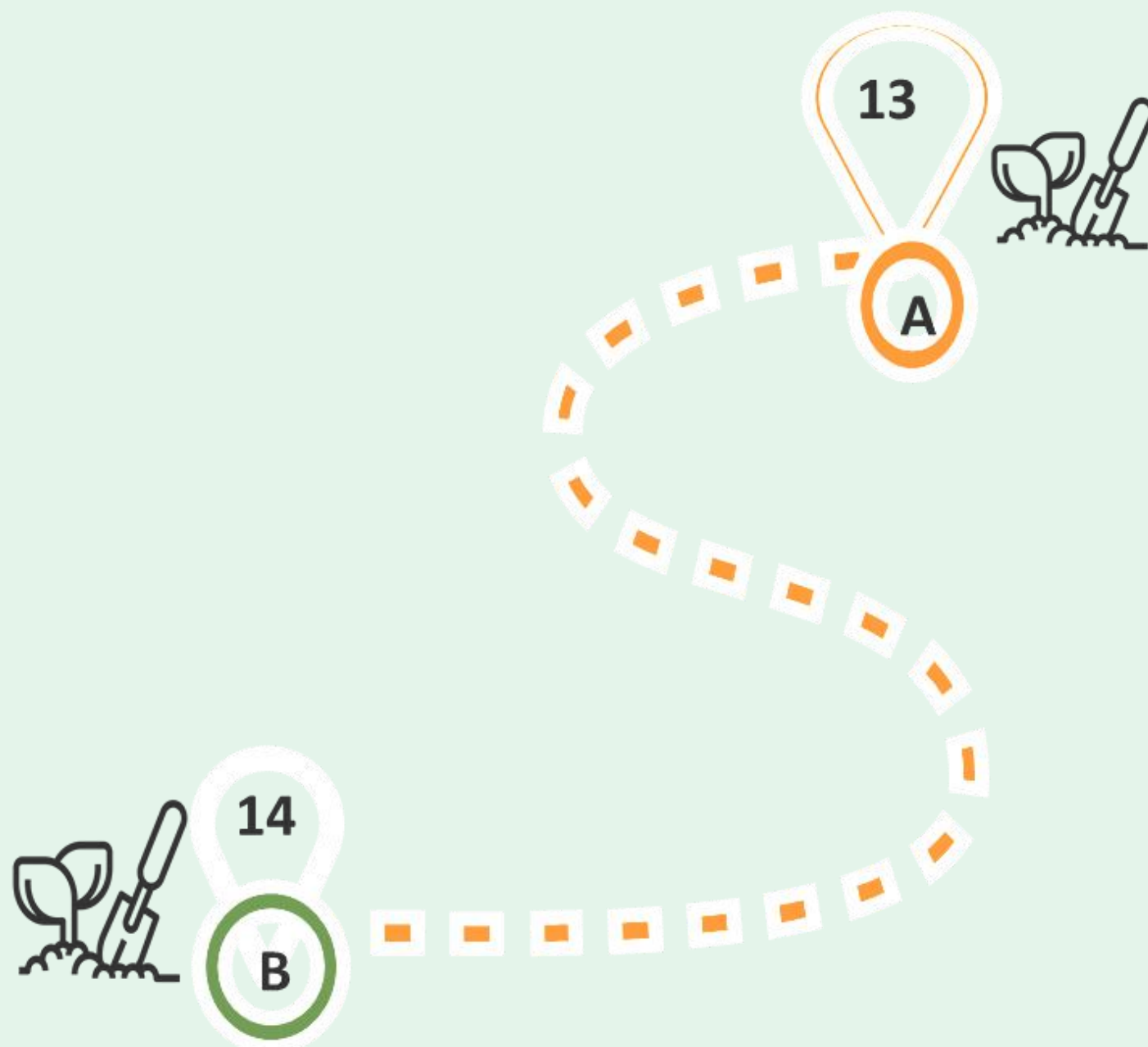

CADEIAS DE VALOR

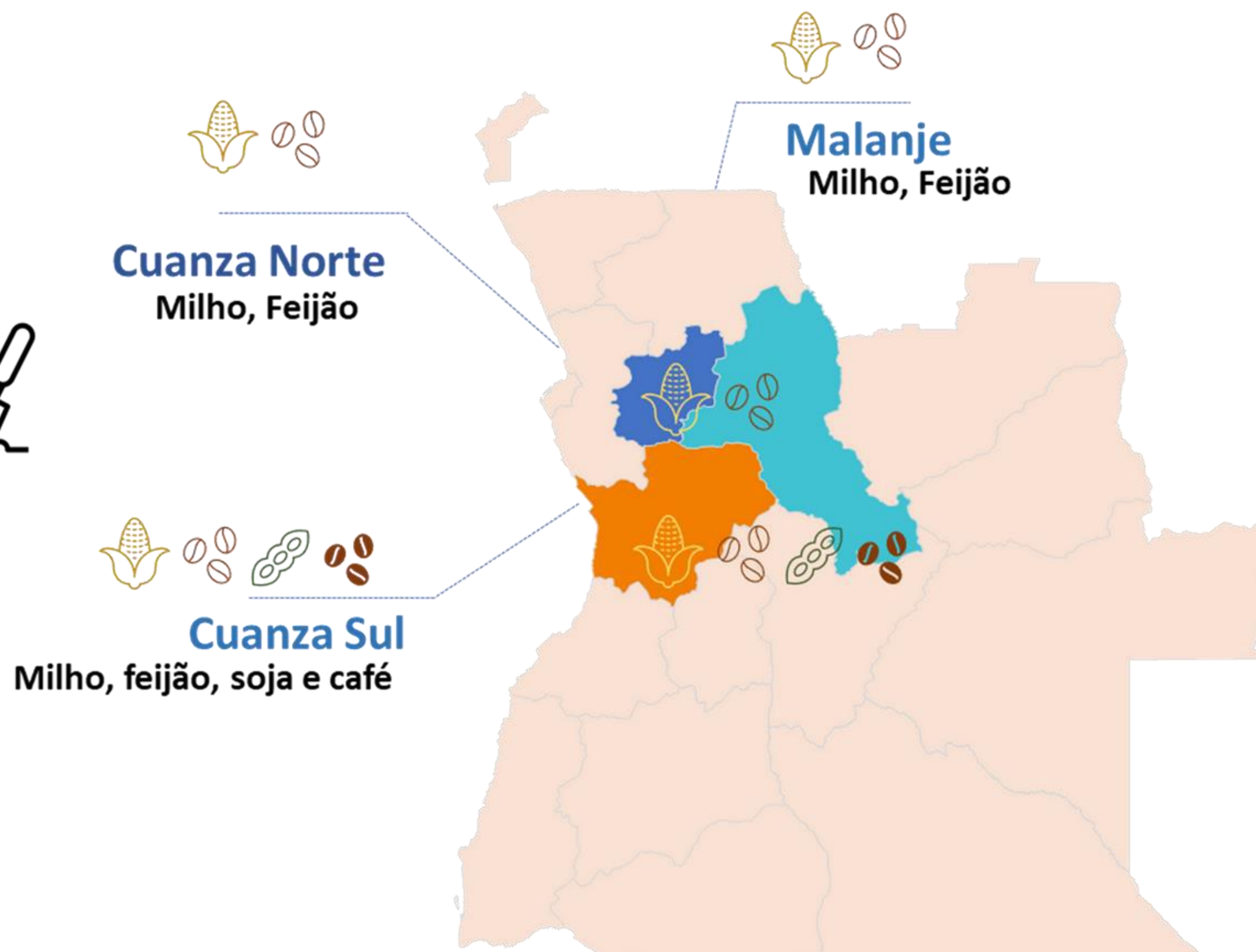
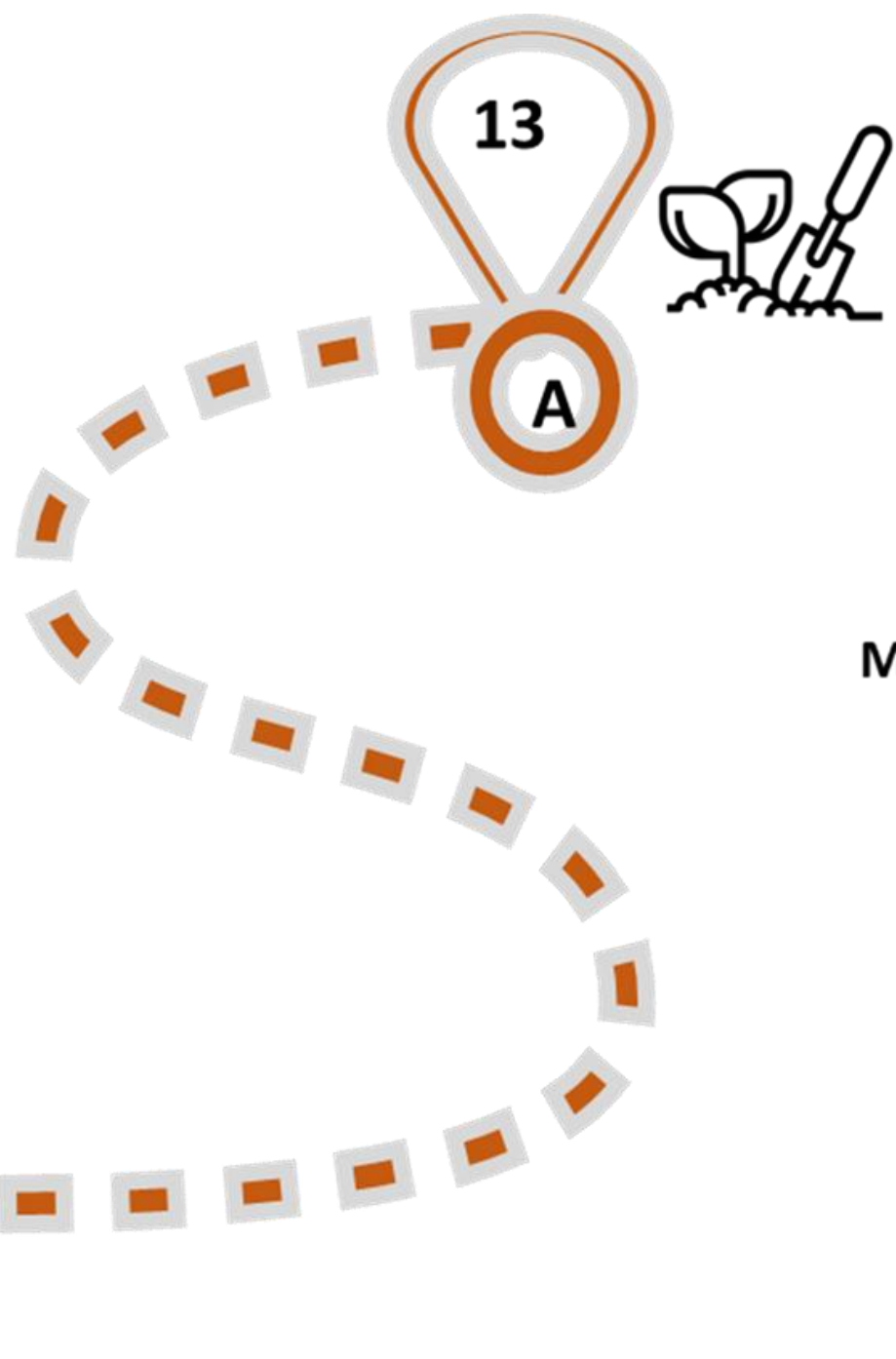
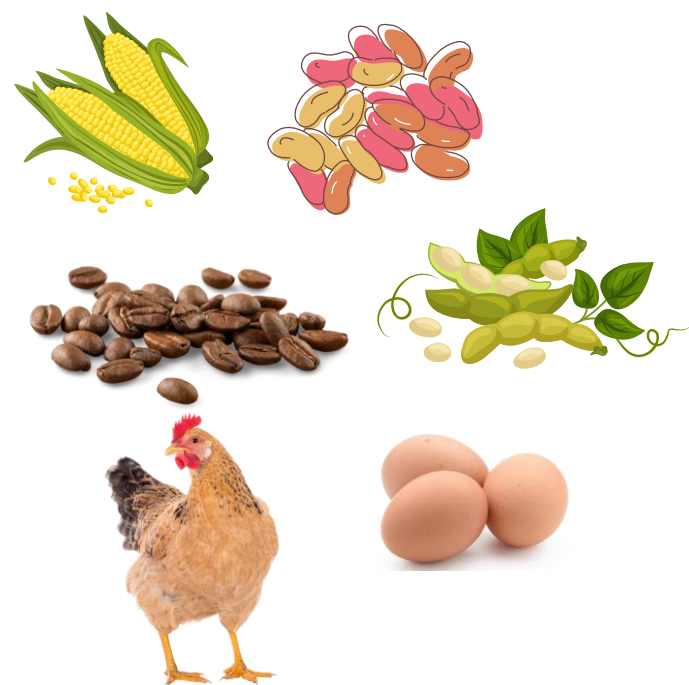

Proyectos Financiados

27



USD 2.724.210,20



Janela Grande

AOA 1.401.661.607,10
USD 2.336 102,70



Janela Pequena

AOA 231.446.044,00
USD 388 107,50

Alianças Produtivas por corredor



Empresas processadoras de milho e soja identificadas visando o fornecimento às empresas produtoras de ovos e frangos.

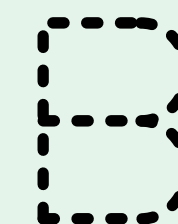
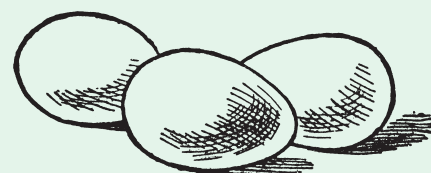
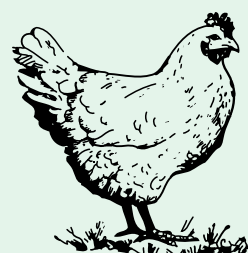
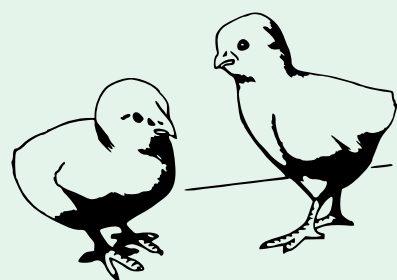
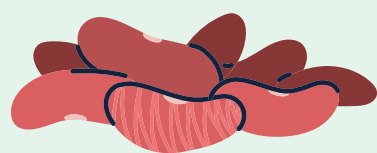

Memorandos de Entendimento em preparação para assinatura entre compradores e produtores



696 agricultores e pequenos produtores rurais qualificados

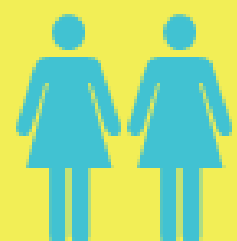
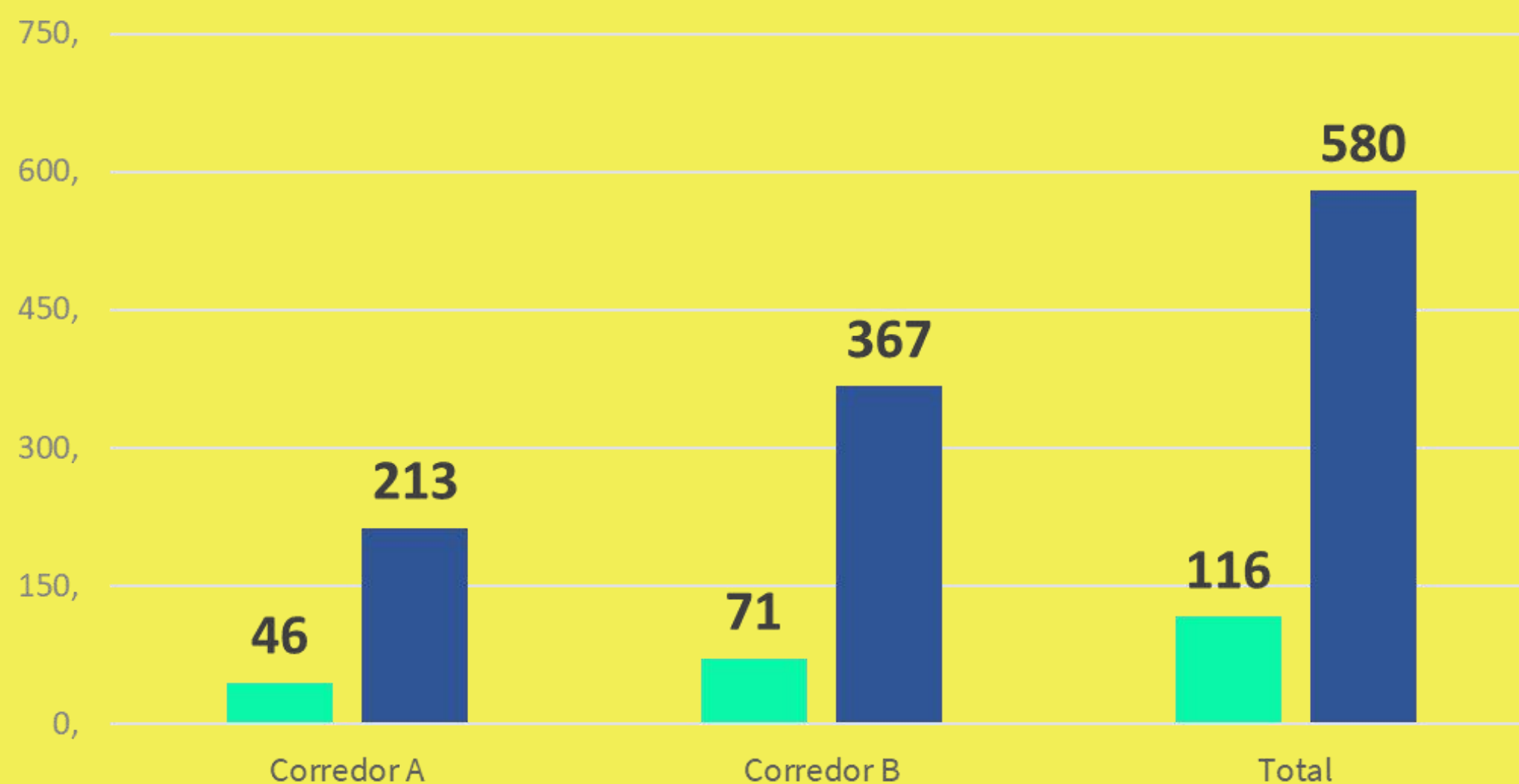

Mulheres

Homens

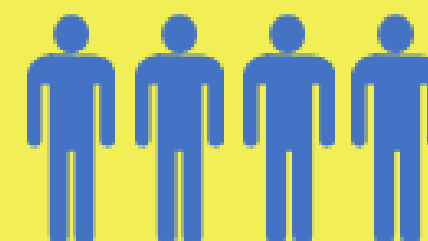

Capacitação

Workshops

Produção, transformação e comercialização de produtos nas cadeias de valor seleccionadas

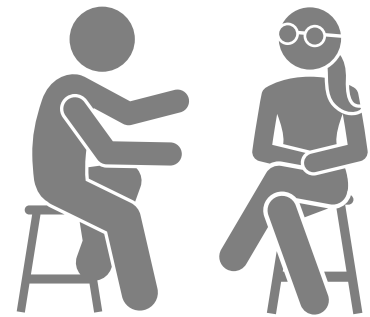

02

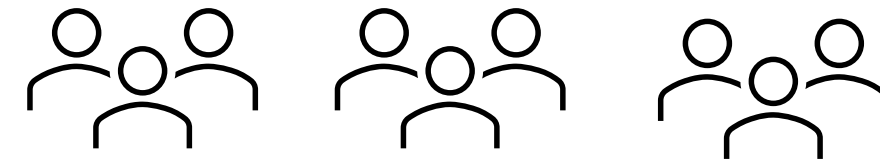

02

Sensibilização

Critérios de qualificação para o projeto

Apoio Técnico

Obtenção de registos e aprovações essenciais para atender aos critérios de qualificação do projeto;

78

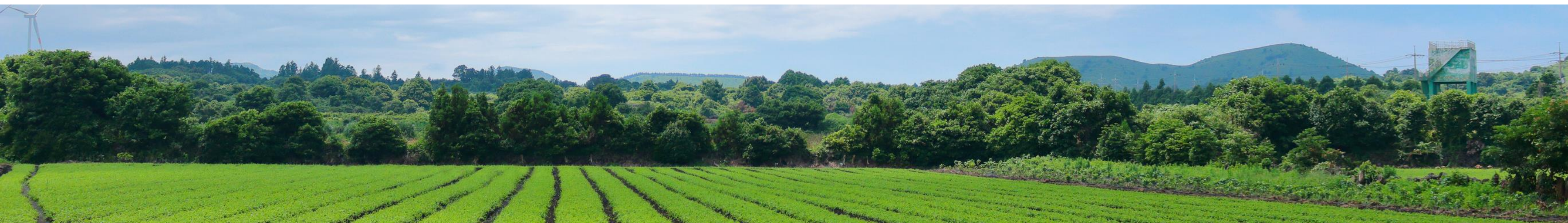
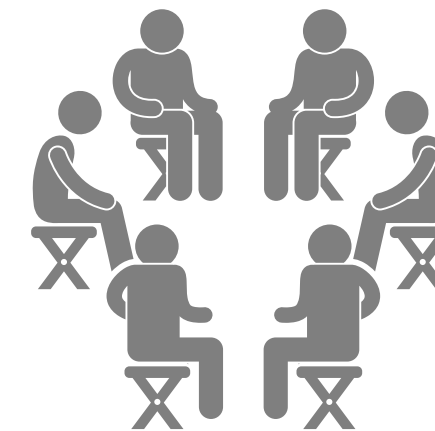



Garantias Parciais de Crédito emitidas pelo Fundo de Garantia Parcial de Crédito



AOA 758.060.653,42
USD 1.198.392,80

16

Beneficiários Janela B Covid 19



Cuanza Norte - 8

Cuanza Sul - 5

Malanje - 3

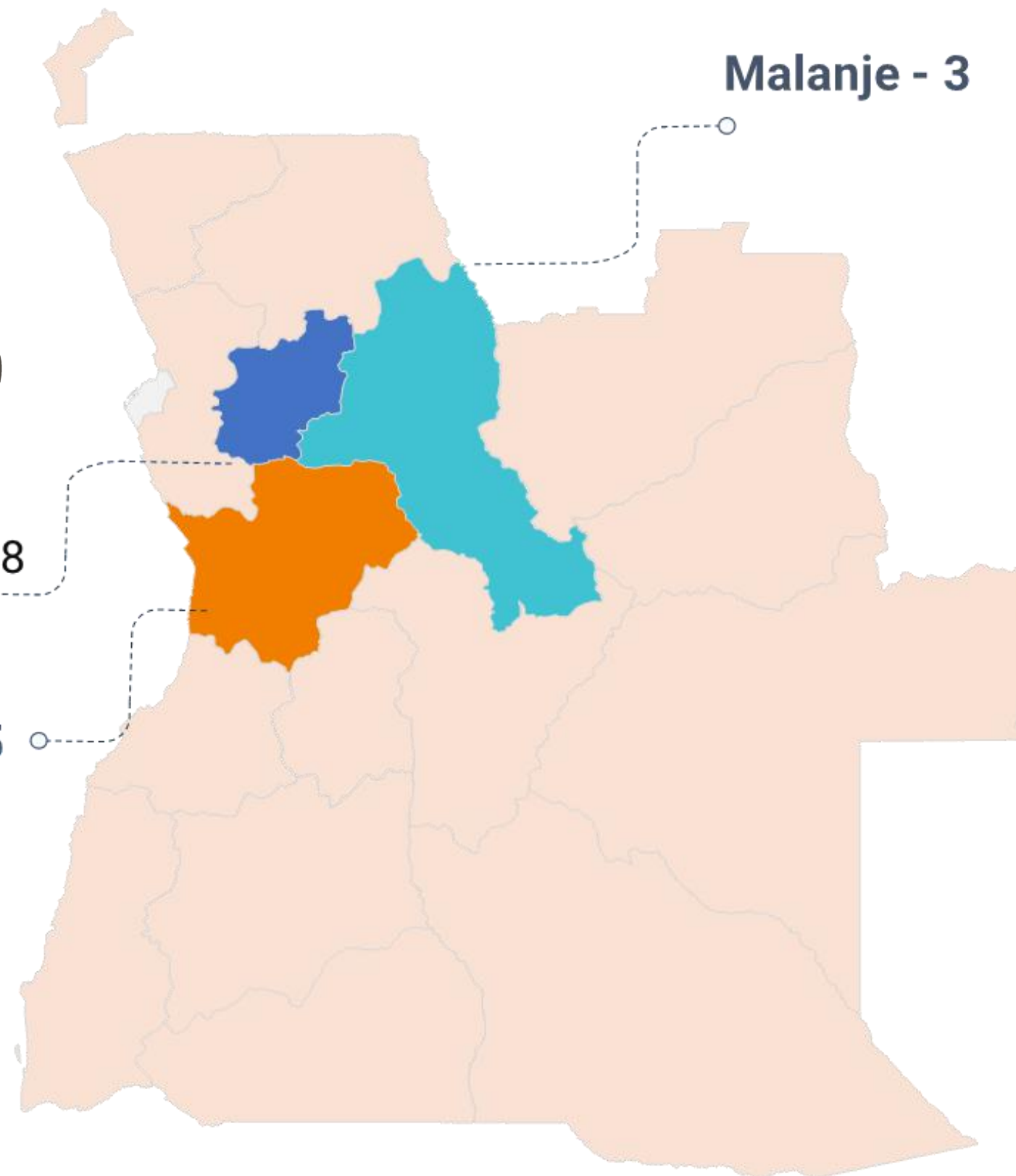

Apoios concedidos e implementados em 2021

AOA 211.693.907,31, correspondente a USD 325.980,97

Componente 2: Infraestrutura de Produção e Comercialização



2.1

Recuperação de Estradas Rurais



2.2

Apoio a Projetos Públicos de Irrigação



2.3

Conexões rurais de eletricidade de última milha

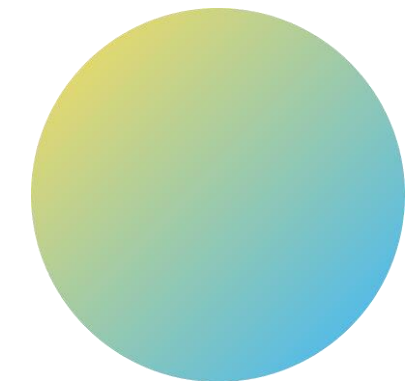
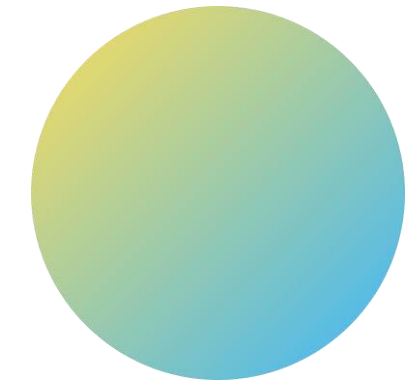
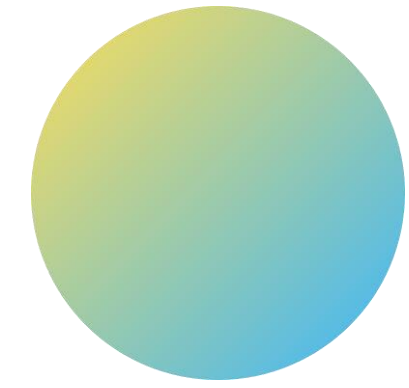

PDAC

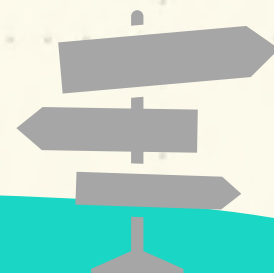

Em curso

- Contratação do consultor que fará os estudos de priorização, respectivos projectos de engenharia e documentos de concurso das obras e fiscalizações das estradas rurais.



Subcomponente 2.1 Recuperação de Estradas Rurais



Obras

As obras permitirão:
Recuperar e melhorar cerca de
180 km de estradas rurais

Apoios

- Assistência técnica - manutenção das infraestruturas;
- Capacitação técnica dos governos provinciais e municipais - manutenção das vias;
- Mapeamento georreferenciado.

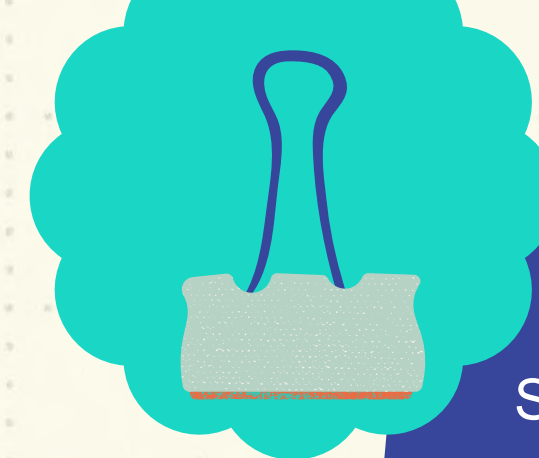
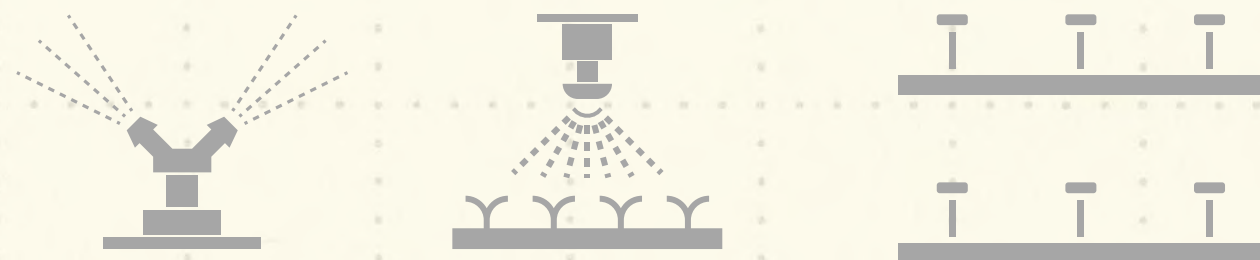

Subcomponente 2.2 – Apoio a Projetos Públicos de Irrigação

Estudos de viabilidade, respectivos projectos de engenharia e documentos de concurso, para a intervenção em 2500 ha de áreas de irrigação:

- Cuanza Norte – projectos e documentos de concurso elaborados para intervenção em 630 ha nos perímetros irrigados da CACÁLA e da COREIA 1.
- Malanje – estudo de viabilidade aprovados e projecto de engenharia em curso para intervenção numa área de 320 ha no perímetro irrigado do GANGASSOLE.
- Cuanza Sul - estudo viabilidade aprovado e projecto de engenharia em curso para intervenção numa área aproximada de 1500 na área irrigada do CAUÁ.



Estudos de gestão inovativa para perímetros irrigados

- Cuanza Norte – projectos e documentos de concurso elaborados para intervenção em 630 ha nos perímetros irrigados da CACÁLA e da COREIA 1.
- Malanje – estudo de viabilidade aprovados e projecto de engenharia em curso para intervenção numa área de 320 ha no perímetro irrigado do GANGASSOLE.
- Cuanza Sul - estudo viabilidade aprovado e projecto de engenharia em curso para intervenção numa área aproximada de 1500 na área irrigada do CAUÁ.



Subcomponente 2.3 - Conexões rurais de eletricidade de última milha

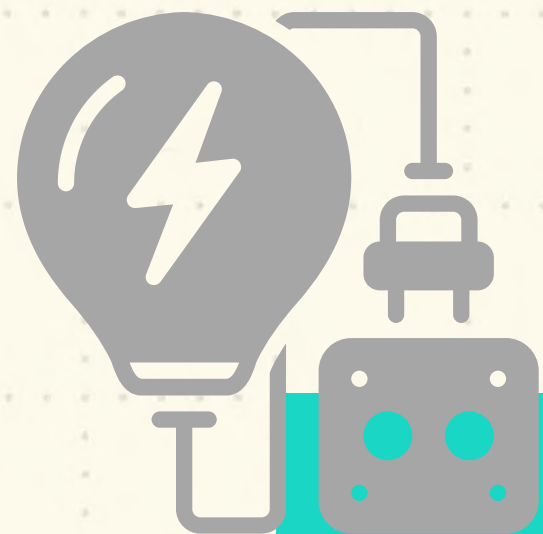

Consultoria para elaboração de documentos técnicos que permitirão executar as obras de conexão de última milha.



- A conexão de “última milha” à rede elétrica principal/nacional dos beneficiários do projeto nas áreas selecionadas;
- Reforço da capacidade de produção.

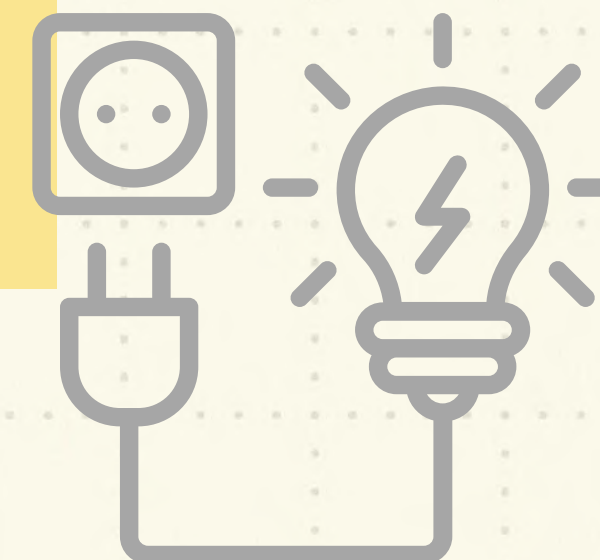

Componente 3: Fortalecimento institucional e melhoria do ambiente de negócios



3.1

Desenvolvimento da Estratégia das Cadeias de Valor



3.2

Pesquisa e Desenvolvimento



3.3

Fortalecimento da capacidade institucional

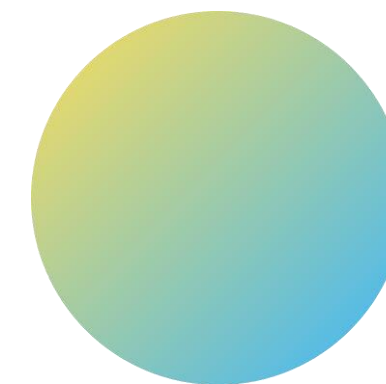
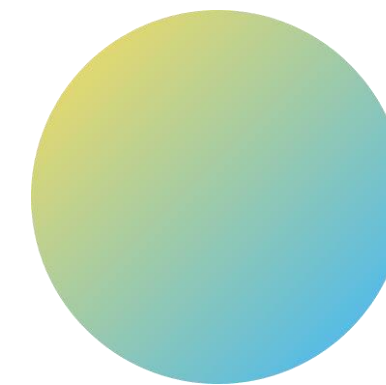
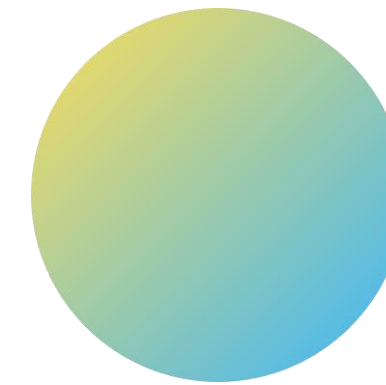

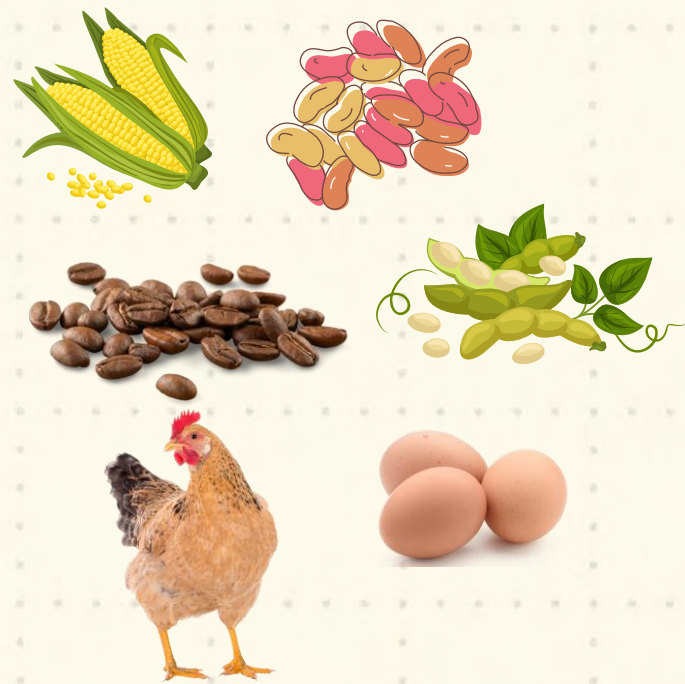

Facilitação do financiamento da cadeia de valor

- Mapeamento da Cadeia de Valor;
- Estratégia de Engajamento Institucional e de Partes Interessadas

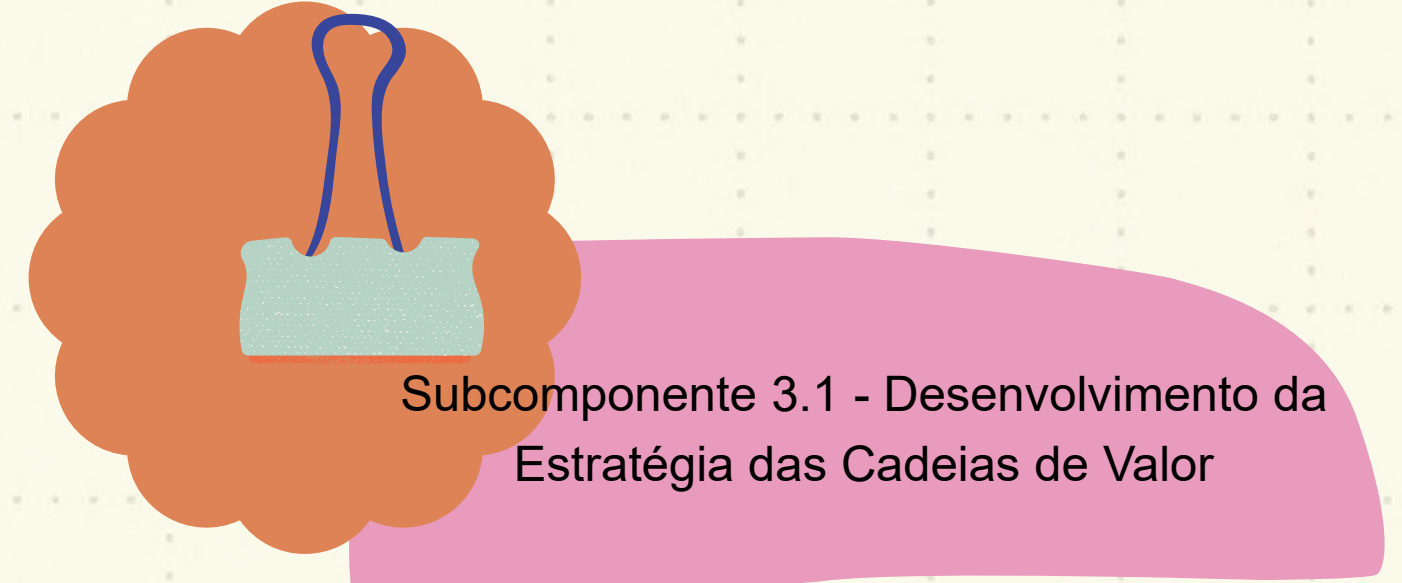

Subcomponente 3.1 - Desenvolvimento da Estratégia das Cadeias de Valor

Estratégia de Desenvolvimento da Cadeia de Valor em implementação



Next Page



Estratégia Harmonizada

validação

- Institutos de Investigação Agronómica (IIA);
- Instituto Nacional do Café (INCA);
- Instituto de Investigação Veterinária (IIV).

3



Acordos

preparação

- Universidade Federal do Espírito Santo (Brasil);
- Instituto Superior de Agronomia (Portugal);
- Instituto Superior Politécnico de Bragança (Portugal).

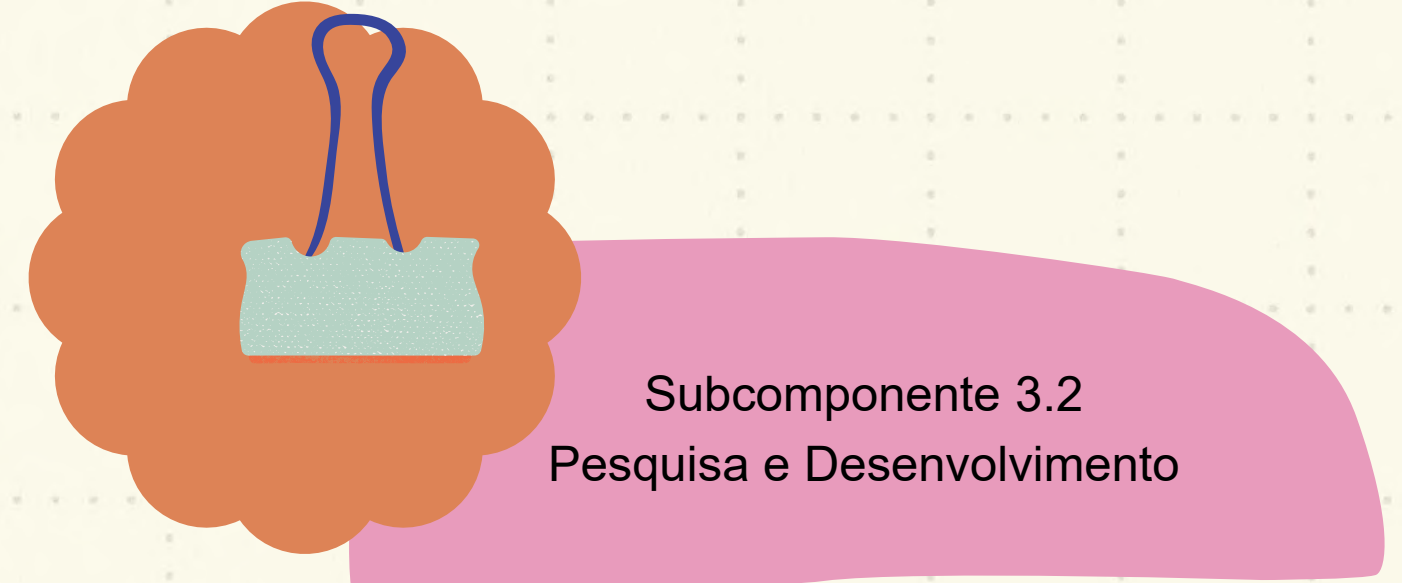
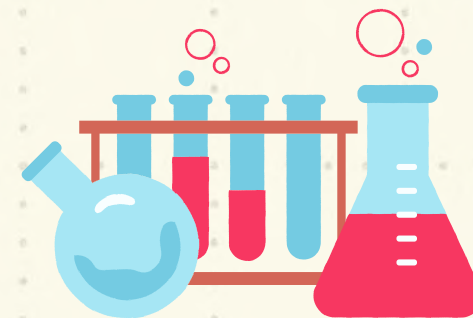

Subcomponente 3.2
Pesquisa e Desenvolvimento

Pacotes Tecnológicos

recomendados

5

- Cafeicultura
- Criação comercial de frangos;
- Melhoria dos serviços de análise de solo,
- Uso de tipo recomendado de fertilizantes;
- Formação de pesquisadores nacionais e agentes de extensão,
- Criação de centros de demonstração

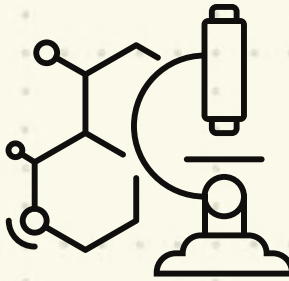



Sistemas de informação e gestão de risco para a cadeia de valor

Relatório contextual do perfil de riscos climáticos em fase de análise



PLANIRRIGA

Concluído o processo de contratação da empresa para a assistência técnica.

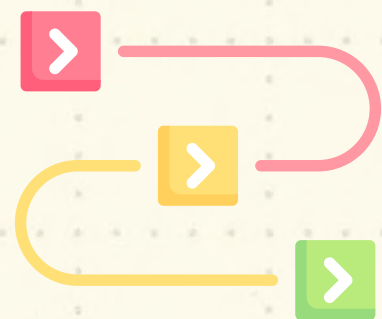

Recolha de informação estatística a nível central/nacional

Recolha de informação estatística a nível central/nacional: Adquiridas duas viaturas, para apoio às actividades do GEPE.



Subcomponente 3.3
Reforço da Capacidade institucional



Revisão e actualização do Plano de Desenvolvimento do Sector Agrário e Pesqueiro (PDMPSAP 2022-2027)

Contratação da empresa de consultoria em fase de conclusão



minagrip.gov.ao
Ministério da Agricultura e Pescas



Business Intelligence para o GEPE e Reabilitação da Rede de Comunicação do MINAGRIP

Empresas com contratos assinados - em fase de aquisição do material necessário, para início dos trabalhos.



Sistema Nacional Integrado de Estatísticas Agrárias e Pescas (SNIEAP)

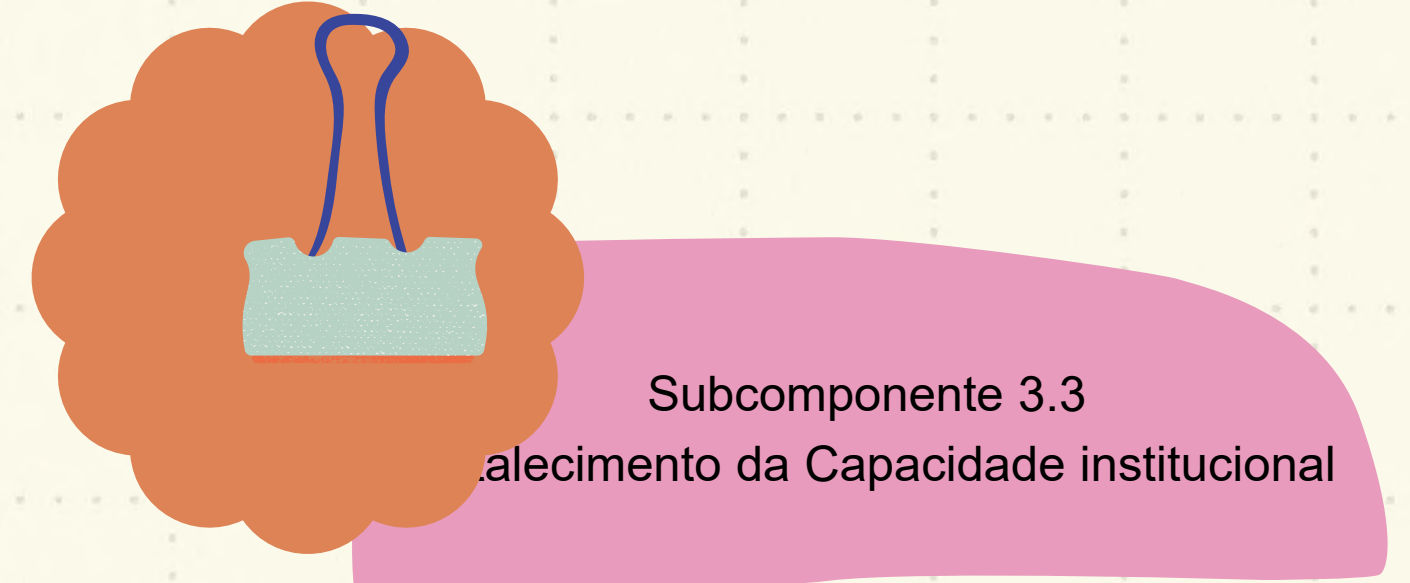

Subcomponente 3.3 Reforço da Capacidade institucional

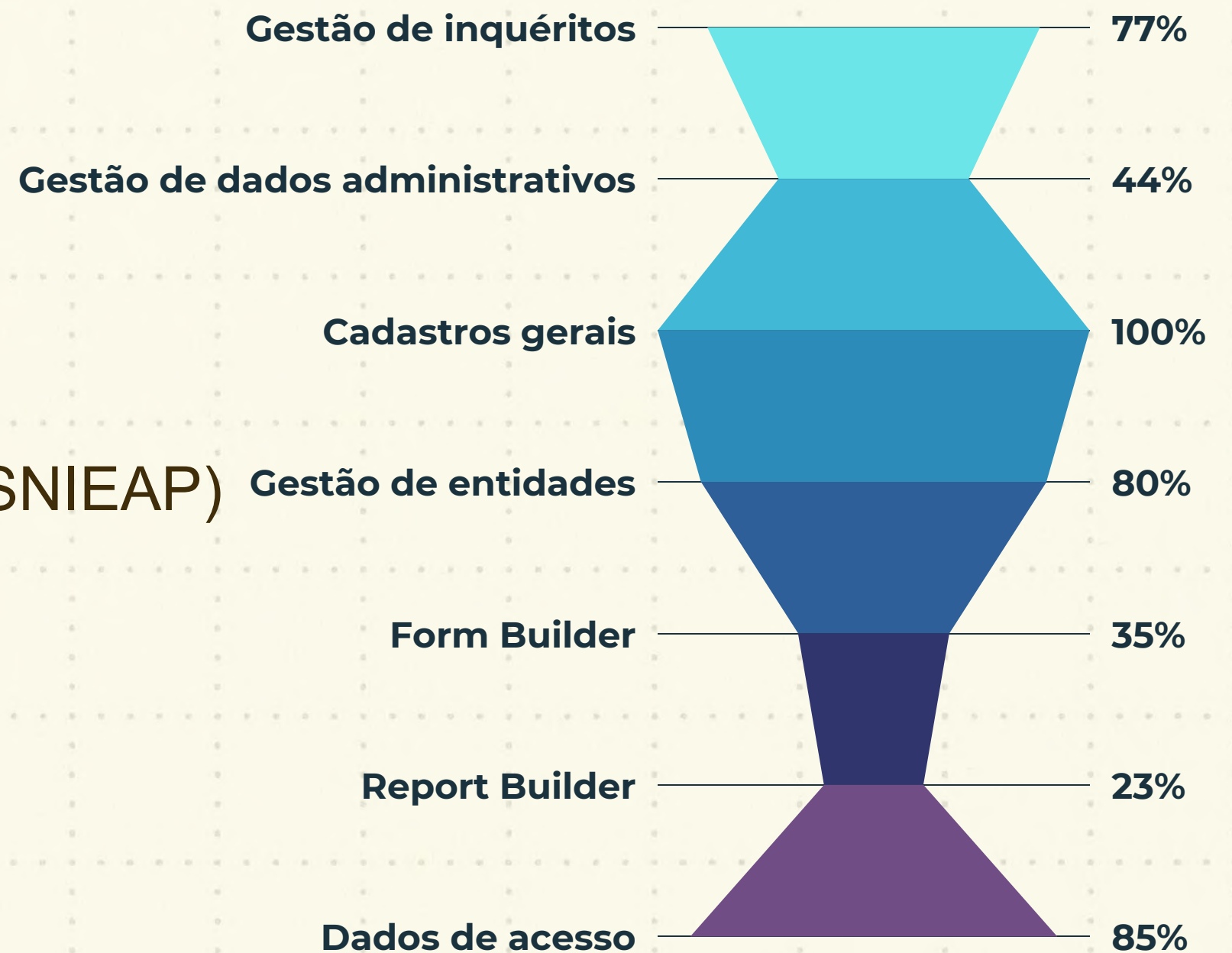

Componente 4: Gestão, Monitoramento e Avaliação de Projetos

Salvaguardas Ambientais e sociais

Monitoria e Avaliação

Comunicação

Gestão Financeira

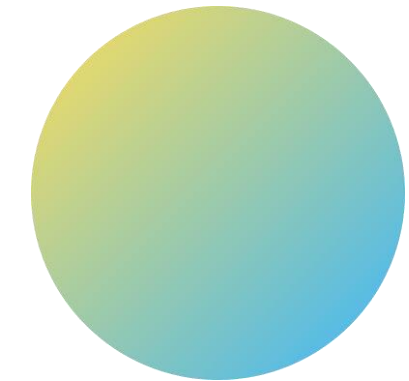
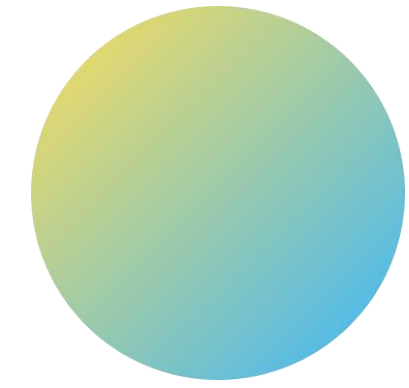



SALVAGUARDAS AMBIENTAIS E SOCIAIS

PGAS

43

Fichas de triagem ambiental

Enviados ao Banco Mundial

15

A



5

B



Mecanismo de Sugestões e Gestão de Reclamações
Acções de sensibilização em curso



» Monitoria e Avaliação

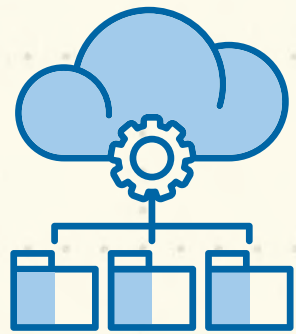

Estratégia de Monitoria de Avaliação

Em fase de validação



Sistema de Gestão de Informação

Em fase de construção

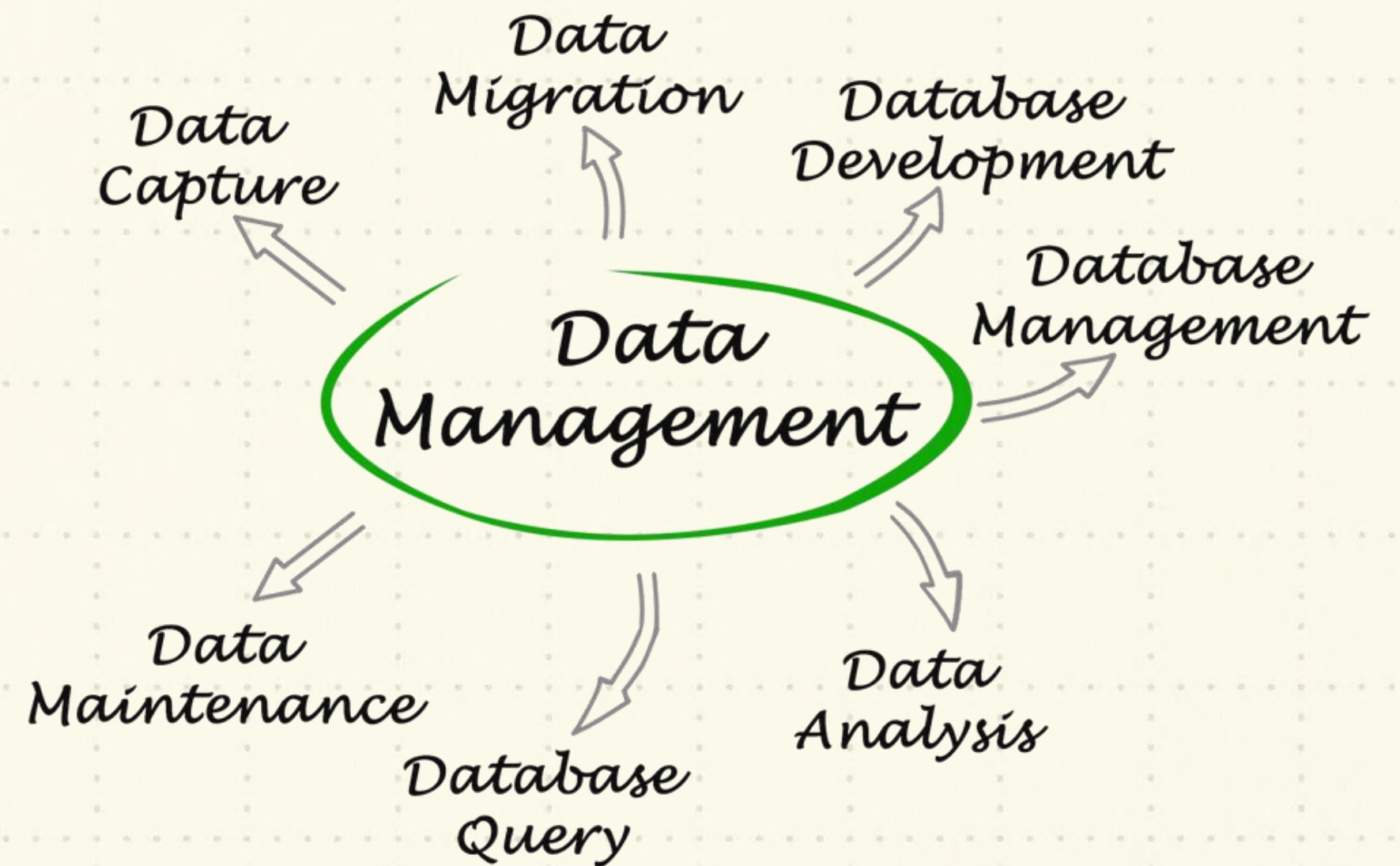

Comunicação

Manifestações de interesse online



 www.pdac.ao

Redes sociais activas



Campanha de Informação e Comunicação

 f

 in



RESULTADOS PDAC 2022



Gestão Financeira

DESEMBOLSOS (2017-2021)

USD 27.070.037,38

Vinte e Sete Milhões, Setenta Mil,
Trinta e Sete Dólares e Trinta e Oito Cêntimos



USD 21.905.005,39

Vinte e Um Milhões, Novecentos e Cinco Mil, Cinco Dólares e Trinta e Nove Cêntimos



USD 5.165.031,99

Cinco Milhões, Cento e Sessenta e Cinco Mil, Trinta e Um Dólares e Noventa e Nove Cêntimos



Resumo da Execução Financeira Global

Componentes & Subcomponentes	Custo Projecto (USD)	Categoria	Montante (USD)					Total	%	Remanescente	
			2017	2018	2019	2020	2021			Montante (USD)	%
1. Promoção e suporte para o Agronegócio	78 860 000,00		-	-	-	6 401 281,95	8 753 672,36	15 154 954,31	19,22	63 705 045,69	80,78
1.1 Fortalecimento de habilidades, produtividade e comercialização	54 220 000,00	1				799 281,95	2 691 672,36	3 490 954,31	6,44	50 729 045,69	93,56
1.2 Fundo de Garantia de Crédito 1ª Capitalização	24 640 000,00	2				5 602 000,00		5 602 000,00	47,33	19 038 000,00	52,67
2ª Capitalização		3					6 062 000,00	6 062 000,00		12 976 000,00	
2. Infraestruturas de produção e comercialização	94 260 000,00		-	-	-	243 016,78	544 976,51	787 993,29	0,84	93 472 006,71	99,16
2.1 Reabilitação das estradas rurais	44 360 000,00	6				243 016,78	6 485,30	249 502,08	0,56	44 110 497,92	99,44
2.2 Apoio a Projetos Públicos de Irrigação	29 570 000,00	6					479 836,21	479 836,21	1,62	29 090 163,79	98,38
2.3 Conexões de eletricidade rural de última milha	20 330 000,00	8					58 655,00	58 655,00	0,29	20 271 345,00	99,71
3. Fortalecimento institucional e melhoria do ambiente de negócios	39 440 000,00		-	-	2 696,08	1 235 474,83	535 638,06	1 773 808,97	4,50	37 666 191,03	95,50
3.1 Desenvolvimento da Estratégia das Cadeias de Valor	14 790 000,00	9				493 810,00	15 799,20	509 609,20	3,45	14 280 390,80	96,55
3.2 Pesquisa e desenvolvimento	14 790 000,00	9				31 688,92	40 000,00	71 688,92	0,48	14 718 311,08	99,52
3.3 Reforço da capacidade institucional	9 860 000,00	10			2 696,08	709 975,91	479 838,86	1 192 510,85	12,09	8 667 489,15	87,91
4. Gestão, Monitoria e Avaliação de Projeto	14 790 000,00		204 843,00	1 492 373,00	1 259 678,92	2 177 461,34	2 037 055,21	7 181 983,57	48,56	7 608 016,43	51,44
Perdas Cambiais						10 572,10					
Total	227 350 000,00		204 843,00	1 492 373,00	1 265 071,08	10 067 807,00	11 871 342,14	24 898 740,14	10,95	202 451 259,86	89,05
Percentagem			0,09	0,66	0,56	4,43	5,22	10,95			

até 31 de Dezembro de 2021

Desafios:

Dificuldade na obtenção de títulos de concessão de terras;

Aprovação dos PGAS;

Morosidade na aprovação dos Planos de Negócio (Bancos Seleccionados);

Numero de Bancos seleccionados;

Perfil dos beneficiários;

Formalização do crédito bancário (Proponentes);

Qualidade dos Planos de Negócio.



Obrigado

www.pdac.ao
estevao.chaves.ao

